



ACREDITAR

ASSOCIAÇÃO DE PAIS
E AMIGOS DE CRIANÇAS
COM CANCRO



RELATÓRIO DE ACTIVIDADES

2023

ÍNDICE

Quem somos	2
Introdução	3
2023 num relance	4
A nossa voz	5
As famílias	9
As crianças e os jovens	17
Os voluntários	21
Sustentabilidade e transparência	23
Demonstrações financeiras	29
2024 à nossa frente	35



QUEM SOMOS

A associação de pais de crianças e jovens que têm ou tiveram cancro. Existimos desde 1994 para juntos **enfrentarmos da melhor maneira os desafios que o cancro pediátrico impõe**, proporcionando a certeza de apoio num momento de incerteza. Acompanhamo-nos em todos os momentos da doença: diagnóstico, tratamento e pós-tratamento. A nossa rede de apoio desdobra-se em diversos âmbitos – com **empatia, profissionalismo e sobretudo a autenticidade de quem já passou pela experiência**. Com representatividade nacional, estamos presentes em Lisboa, Coimbra e Porto junto aos centros de referência em oncologia pediátrica: IPO Lisboa, Hospital Pediátrico de Coimbra, IPO Porto e Hospital de São João e também na Madeira, em parceria com o Hospital Dr. Nélio Mendonça, situado no Funchal.

MISSÃO

Tratar a criança ou jovem com cancro e não só o cancro, promovendo a sua qualidade de vida e a da família.

VISÃO

Um mundo mais comprometido em reduzir os efeitos negativos do cancro nas crianças e jovens e suas famílias.

VALORES

Empatia
Sentido de comunidade
Esperança

ÓRGÃOS SOCIAIS

COMISSÃO DIRECTIVA

Aladino Domingues
Álvaro José Ribeiro Bessa
Ana Sofia Pinto Neves
João José Estevão Nisa
João Maria de Lencastre de Bragança *Presidente*
João Paulo da Silva Corrêa Nunes
Maria do Carmo Martins Azevedo Meireles
Maria Patrocínio Mendes Grilo de Matos Dias
Mónica Cristina Brazão Silva

ASSEMBLEIA GERAL

Andreia Patrícia Alves Serrão *Vice Presidente*
Maria Filipa M. M. Silveira e Castro Cruz Gomes *Presidente*
Rute Marlene Sousa Gonçalves *Secretária*
Susana Cristina de Vares Vieira *Vogal*

CONSELHO FISCAL

Maria de Fátima Nunes Coelho *Presidente*
Maria da Conceição Osório Ribeiro
Pedro Miguel Santos Abreu

INTRODUÇÃO

Se pedíssemos a várias pessoas para caracterizar a Acreditar numa palavra apenas receberíamos, estou certo, contributos diferentes. Em bom rigor, não há uma forma certa de olhar – menos ainda de definir – esta associação de pais e amigos de crianças com cancro. Talvez houvesse quem escolhesse **criatividade**, talvez houvesse quem escrevesse **constância**, talvez houvesse quem escolhesse **serviço**. Imagino que a forma certa para nos caracterizarmos seja o conjunto de todas as expressões usadas, uma nuvem com tantas palavras quantas as pessoas que as escolhem.

Olhar para o que quer que seja – uma pessoa, uma ponte, um serviço ou uma organização – exige uma atenção especial. Se olharmos de muito longe não veremos mais do que um pequeno ponto no universo; se olharmos de muito perto veremos apenas os detalhes, e talvez percamos a ideia de um conjunto. Neste exercício de olhar não podemos também esquecer o agente: é um Pai? É alguém que venceu a doença? É um voluntário ou um profissional? Um mecenas ou um sócio? É um legislador? Quem olha vê coisas diferentes. **Nada daquilo que vê está errado, porque é o reflexo da circunstância de cada pessoa ou entidade que vê.**

Há 29 anos que somos criatividade, serviço, constância – e muito mais. Ler o nosso Relatório de Actividades de 2023 é, também, uma oportunidade para descobrir outras palavras que nos caracterizem. Os números, apesar da sua fatal aridez, dão uma ideia da dimensão da nossa actividade: o que fazemos, com quem fazemos, para quem fazemos – apoio social, bolsas de estudo, Casas, apoio psicológico. Todos os anos tentamos fazer mais, todos os anos tentamos fazer melhor. E todos os anos conseguimos!

O que fazemos não é obra de um acaso. Por trás de tudo há rostos de profissionais, sobretudo, mas também de voluntários. Por trás de tudo há pessoas para quem dias bons são crianças que terminam tratamentos ou projectos importantes que se concretizam; dias bons são os sorrisos de esperança nos rostos de tantos que ouviram a palavra cancro cedo de mais na vida.

Com que palavra caracterizo eu a Acreditar? Com a palavra **acreditar, porque gosto de imaginar que esta palavra contém todas as outras.**

João de Bragança
Presidente da Acreditar

2023 NUM RELANCE



CRIATIVIDADE • SERVIÇO • CONSTÂNCIA

711 famílias acompanhadas • **1735 apoios** prestados
203 Crianças e Jovens envolvidas em actividades
425 Voluntários ofereceram o seu tempo e saberes

“ Dei entrada no IPO
15 dias antes do exame nacional
do 11.º ano de Economia
e a primeira pergunta que fiz
ao meu pai foi: “Pai, e a escola?”

Inês, teve cancro

“ Optámos mesmo
por deixar os dois de trabalhar
nos primeiros meses
até as coisas normalizarem.
Claro que é um esforço
muito grande a nível familiar.

Armanda, mãe da Maria



A NOSSA VOZ

CRIANÇAS E JOVENS COM CANCRO,
SOBREVIVENTES E FAMÍLIAS FAZEM OUVIR
A SUA VOZ NA DEFESA DOS SEUS DIREITOS

Adolescentes e jovens adultos

Porque nos dedicamos, cada vez mais, ao acompanhamento de jovens adultos com diagnóstico até aos 25 anos,

- **Estreitámos contacto com os serviços sociais de hospitais gerais** para encaminhamento de necessidades a que possamos responder. O alargamento da Casa Acreditar de Lisboa, que também irá receber jovens adultos, motivou o estabelecimento de **protocolo de colaboração com o Hospital de Santa Maria**;
- Dinamizámos o workshop “O poder da comunicação: o profissional e o doente jovem adulto” no Congresso “Perspectivas em Oncologia: Avanços e Desafio”, pelo **Centro Hospitalar e Universitário de Coimbra**;
- Participámos no workshop “Desafios de Jovens Sobreviventes de Cancro” promovido pela **Comissão Europeia**.

A nossa voz lá fora

- Somos membro fundador e até Outubro assumimos a presidência do **CCI - Childhood Cancer International**, pertencemos também ao Comité do **Childhood Cancer International - Europe**.
- Participámos:
 - **European Health Forum** dedicado aos temas da democracia, demografia e digitalização em saúde, em representação do **Conselho Nacional de Saúde** de que somos membro;
 - II Congresso Ibérico de **Hematologia e Oncologia Pediátrica**, organizado pela Soc. Portuguesa de Hematologia e Oncologia Pediátrica;
 - IV Encontro anual do **SIOPE - the European Society for Paediatric Oncology** e CCI-E - Childhood Cancer International Europe;
 - 55.º Congresso anual do **SIOP - International Society of Paediatric Oncology**;
- Somos parceiros associados do projecto **EU-CAYAS-NET** - European Network of Youth Cancer Survivors financiado pela **Comissão Europeia**. Conduzido por representantes de doentes em rede, visa o intercâmbio de conhecimentos pela qualidade de vida na sobrevivência;
- Demos o nosso parecer sobre a revisão da **legislação farmacêutica da UE** no que concerne a medicação para doenças raras e crianças;
- Apoiámos o X Simpósio Internacional “**No Child Left Behind**” promovido pelo Grupo de Trabalho Europeu sobre Síndromes Mielodisplásicas e Anemia Aplástica Grave na Infância.

Alguns fóruns nacionais

Entre vários, destacamos a participação da Acreditar em eventos que dão a conhecer a realidade da oncologia pediátrica em Portugal, na perspectiva do doente, e o trabalho que fazemos:

- XIV **Congresso do Núcleo de Estudantes de Medicina da Universidade da Beira Interior** (BeInMed);
- XII **Congresso Português de Sociologia** pela Associação Portuguesa de Sociologia.

Projectos investigação

- Somos membro do projecto **POPCARE**, plataforma nacional coordenada pelo Ipatimup - Instituto de Patologia e Imunologia Molecular da Universidade do Porto, que visa o desenvolvimento de medicina de precisão;
- Participação no **projecto CARENET** promovido pelo CCI que pretende dar visibilidade internacional ao trabalho dos membros desta confederação em todo o mundo. Em colaboração com o ISCTE - Instituto Universitário de Lisboa;
- Participação no projecto **Paediatric Cancer in National Cancer Control Plans** que fez a análise comparativa dos planos nacionais de saúde de vários países europeus quanto à atenção dada à pediatria, promovido pela SIOPE;
- Participação no projecto **“Sem Medos”** sobre o medo da recorrência da doença oncológica nos cuidadores e jovens. Financiado pela FCT, com o apoio das Universidades do Porto e de Aveiro, CINTESIS - Centro de Investigação em Tecnologias e Serviços de Saúde e Radboud University Medical Center da Holanda;
- Participação no programa **RESOLVE 2.0** promovido pelo I3S - Instituto de Investigação e Inovação em Saúde. Pais enquanto consultores de ferramentas propostas por start-ups, na área da oncologia pediátrica.

Formação

- **Patient Expert Training Course** da EUPATI - European Patients' Academy on Therapeutic Innovation;
- Participação em programas de formação sobre **Investigação Clínica e Ensaio Clínicos** pela ACAD - programas de formação dirigidos a Associações de Doentes da Escola Nacional de Saúde Pública;
- 2.º Encontro Nacional de **Investigação Clínica e Inovação Biomédica** sobre esta realidade em Portugal, pela AICIB - Agência de Investigação Clínica e Inovação Biomédica;
- **Avaliação de Tecnologias de Saúde** no âmbito do Projecto Incluir do Infarmed, de que fazemos parte.

Mudança legislativa

A reforma legislativa da **Agenda do Trabalho Digno** veio consagrar o direito a exercer a actividade laboral em regime de teletrabalho aos trabalhadores com filho com doença oncológica, deficiência ou doença crónica. Artigo 166-A do Código de trabalho.

Na Comunicação Social

Entre reportagens e entrevistas, foram cerca de **80 as referências à Acreditar** no ano de 2023. Na agência LUSA e em órgãos de comunicação social como: SIC, TVI, RTP Madeira; TSF, Antena 1, Renascença, Observador; revista SÁBADO, JN, entre outros. Mensalmente publicamos um artigo de opinião no portal Sapo 24.



Informação e sensibilização

A 15 de Fevereiro assinala-se o **Dia Internacional da Criança com Cancro** e em Setembro o **Mês Internacional de Sensibilização para o Cancro Pediátrico**. São momentos em que mobilizamos crianças e jovens, famílias, voluntários, sócios, mecenas, profissionais de saúde, parceiros e tantos mais amigos para que a voz de quem vive a doença oncológica chegue mais longe.

Com o mote **“O cancro do meu filho mudou tudo”** e pela voz de mães que vivem estas questões, alertámos a sociedade civil e decisores políticos para: **perda de rendimento** e o quão importante seria manter o valor auferido antes do diagnóstico; **discriminação no emprego**; necessário **reforço do apoio psicológico** para doentes e família e a **valorização e inclusão dos irmãos** no processo de tratamento, na alta e no luto.

Temos também chamado a atenção para o facto de a **Estratégia Nacional de Luta Contra o Cancro**, recentemente em vigor, não ter em conta a recomendação europeia de dar primazia ao cancro pediátrico e a uma maior equidade no acesso aos cuidados de saúde.

O **laço dourado** – símbolo da força, coragem e resiliência destas crianças e jovens, tem sido utilizado pelos nossos amigos como sinal de solidariedade por quem vive a doença oncológica demasiado cedo. As **escolas** são o parceiro por excelência do nosso esforço de informação e sensibilização. Esta presença, sempre que possível com jovens sobreviventes, contribui para colegas mais empáticos e cidadãos cientes dos impactos de várias formas de discriminação.



AS FAMÍLIAS

DE CRIANÇAS E JOVENS COM CANCRO

Desde sempre, trabalhamos com os centros de referência em oncologia pediátrica: IPO Lisboa, Hospital Pediátrico de Coimbra, IPO Porto e Hospital de São João. Colaboramos também com o Hospital Dr. Nélio Mendonça, no Funchal.

Temos vindo a dedicar-nos, cada vez mais, ao acompanhamento de jovens com diagnóstico até aos 25 anos. É por isso de extrema importância as parcerias estabelecidas com hospitais como IPO Coimbra e Santa Maria. Continuamos a fazer por chegar a outros hospitais onde estes jovens são acompanhados para que, tal como nos serviços de pediatria, possamos conhecer e responder às necessidades desta população com características muito específicas - não só da doença como do seu processo de desenvolvimento psicossocial.

De forma genérica, apresentamos as principais áreas de intervenção a que nos dedicámos ao longo deste ano. Guia-nos o profissionalismo assente naquilo que torna a Acreditar única - a experiência de quem já passou pelo mesmo.

Acolhimento

309 famílias

No hospital, a partir do momento em que a família conhece o diagnóstico, estamos presentes para **reforçar a esperança**. Independentemente das características únicas de cada família, todas se vêem obrigadas a reorganizar-se e adaptar-se a esta nova realidade marcada pela incerteza face ao futuro. Promovemos a normalidade possível, o autocuidado de cada membro da família, o equilíbrio na relação com os outros, a vida escolar ou laboral, o espaço dos irmãos na família e tanto mais.

Contamos com a preciosa colaboração, enquanto voluntários, de jovens que já passaram por aquele mesmo lugar e pais que conhecem bem os desafios de quem acaba de receber o diagnóstico.

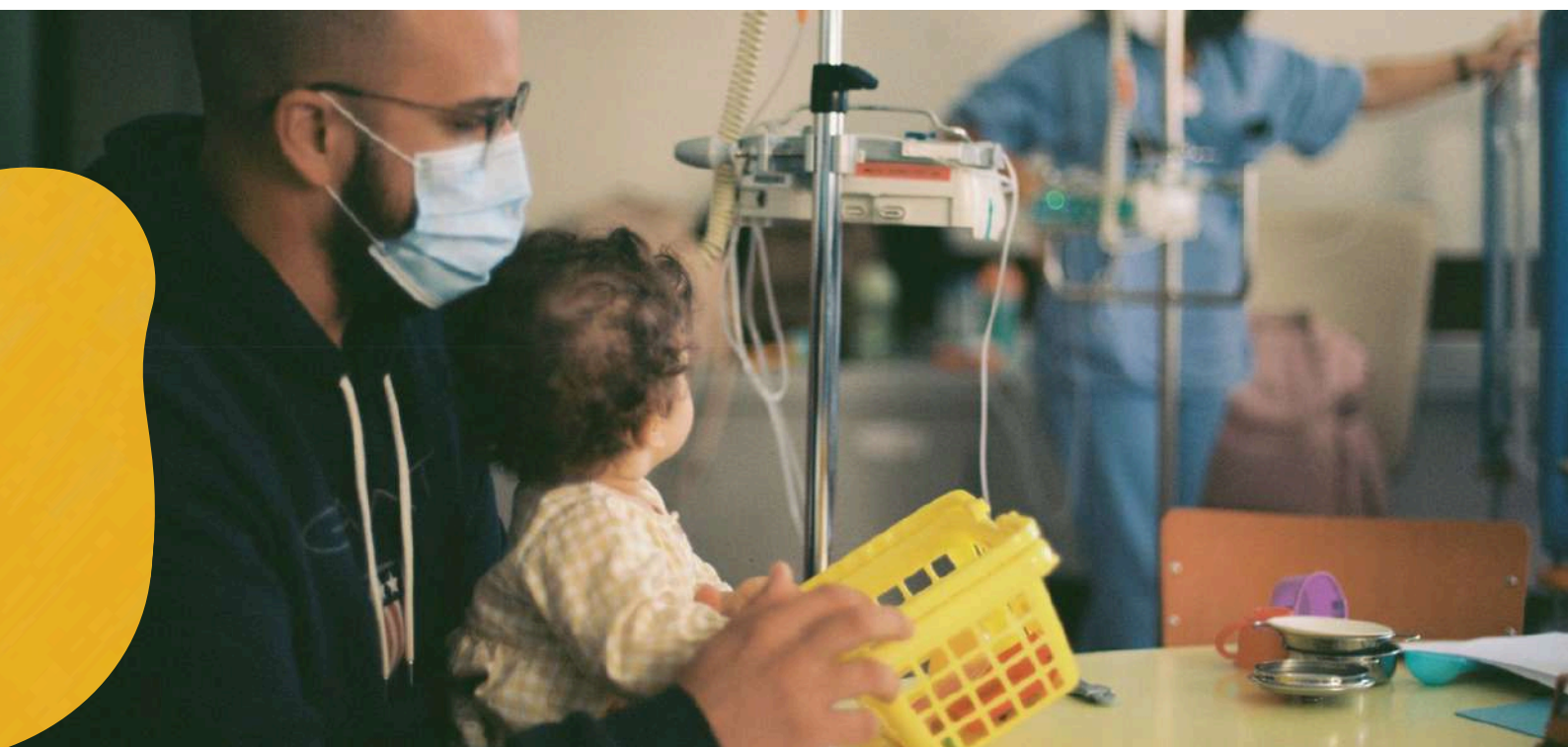

Apoio social

403 famílias

Financeiro 158

Material 125

Alimentar 120

A doença impacta a organização logística e financeira, tendendo as dificuldades a agravar-se ao longo do tempo. Famílias monoparentais, com outros dependentes a cargo, com situação instável de emprego são alguns factores que representam uma maior vulnerabilidade.

Apoio financeiro - pretende-se fazer face a despesas essenciais como rendas, empréstimos, contas domésticas, medicação não comparticipada, etc. Em 2023 entregámos um total de 154 541,12€ a famílias que assim puderam concentrar as suas energias no acompanhamento ao filho doente.

Apoio material - pode passar pela entrega de ajudas técnicas (como cadeiras de rodas e próteses), material escolar, vestuário, etc. As famílias estão assim melhor preparadas para fazer face às limitações, pontuais ou permanentes, causadas pela doença e/ou respectivos tratamentos.

Apoio alimentar - os custos com a alimentação representam uma grande fatia do orçamento familiar. Atenuamos este peso com a entrega de cartões-supermercado, de valor adequado à dimensão do agregado familiar, para que a doença não obrigue ao desinvestimento no bem-estar da família e, se for o caso, permita uma alimentação mais cuidada que sabemos ser um importante aliado no sucesso dos tratamentos. Entregámos cartões no valor total de 80 990,00€.



Apoio psicológico

104 famílias

Pais	45
Crianças/jovens	39
Irmãos	10
Apoio no luto	10

Este acompanhamento é disponibilizado tanto às crianças e jovens que estão ou estiveram doentes, como aos seus pais e irmãos.

Frequentemente o ponto de partida desta relação terapêutica é o **receio associado a toda a incerteza de uma doença ameaçadora da vida**.

Procuram-se as melhores formas de lidar com as mudanças – imagem corporal, vida escolar e laboral, outras relações sociais e afectivas, etc.

Também os pais que perderam os seus filhos e vivem o luto de uma vida poderão recorrer a este suporte. Nesta área em que a Acreditar está cada vez mais interventiva, iniciámos as sessões de partilha para pais em luto conduzidas por uma psicóloga. De presença livre, os encontros ocorrem mensalmente e procura-se fortalecer o processo de aceitação e adaptação à nova realidade.

Clínica jurídica

45 famílias

Relativamente a assuntos directamente relacionados com a doença, este acompanhamento está disponível aos próprios doentes, seus cuidadores – os principais interlocutores e, também, àqueles que já passaram pela doença e ainda se confrontam com dificuldades com ela relacionada.

Pretende-se **prevenir e resolver problemas**, sobretudo que impliquem a relação das famílias com a entidade patronal, bancos e seguradoras, organismos estatais como a Segurança Social, etc.

Encontros, celebrações

80 momentos

Porque o caminho se faz melhor quando o partilhamos, promovemos uma série de momentos de encontro. Reflectimos sobre temas do interesse dos pais como inteligência emocional, comunicação com os filhos, a importância da rede de apoio familiar.

Organizamos actividades variadas que estimulam o bem-estar da família como yoga, massagens, visitas a quintas pedagógicas, ida a jogos de futebol, concertos, cinema, teatro, passeios de barco, aulas de culinária e, claro, as tradicionais celebrações de datas festivas.



Casas

137 famílias

É desta forma que respondemos à necessidade de alojamento de famílias residentes fora da região do hospital onde os seus filhos são acompanhados. Assim, evitam deslocações e custos frequentemente inoportáveis.

Lisboa recebeu a primeira Casa Acreditar no ano de 2002. Seguiu-se a de Coimbra em 2010 e a do Porto em 2017. O ano de 2023 foi marcado pela obra de alargamento da Casa de Lisboa, de que daremos conta em detalhe mais à frente.

Situadas junto aos centros de referência em oncologia pediátrica, **aqui as famílias podem manter a normalidade possível das suas vidas**, dispondo de todas as condições de conforto e funcionalidades para que se mantenham as rotinas.

Os quartos familiares têm casa de banho privativa. A cozinha e as salas de estar são comuns, bem como a lavandaria e os espaços exteriores.

As equipas de voluntários prestam o apoio necessário – de brincar com as crianças a cuidar da manutenção do espaço.

Este é um lugar de partilha entre aqueles que vivem uma experiência profundamente exigente. Aqui criam laços que levam para toda a vida.



As Casas em 2023	Lisboa*	Coimbra	Porto
N.º quartos	12	20	16
N.º famílias	21	78	38
N.º noites	886	5653	4883
N.º médio noites por família	29	54	88
Principais locais de proveniência	Faro Açores Leiria	Viseu Açores Castelo Branco	Vila Real Viana do Castelo Cabo Verde

*durante este ano em que a Casa de Lisboa esteve em obras de alargamento, as famílias ficaram alojadas em apartamentos que nos foram cedidos pela Câmara Municipal de Lisboa

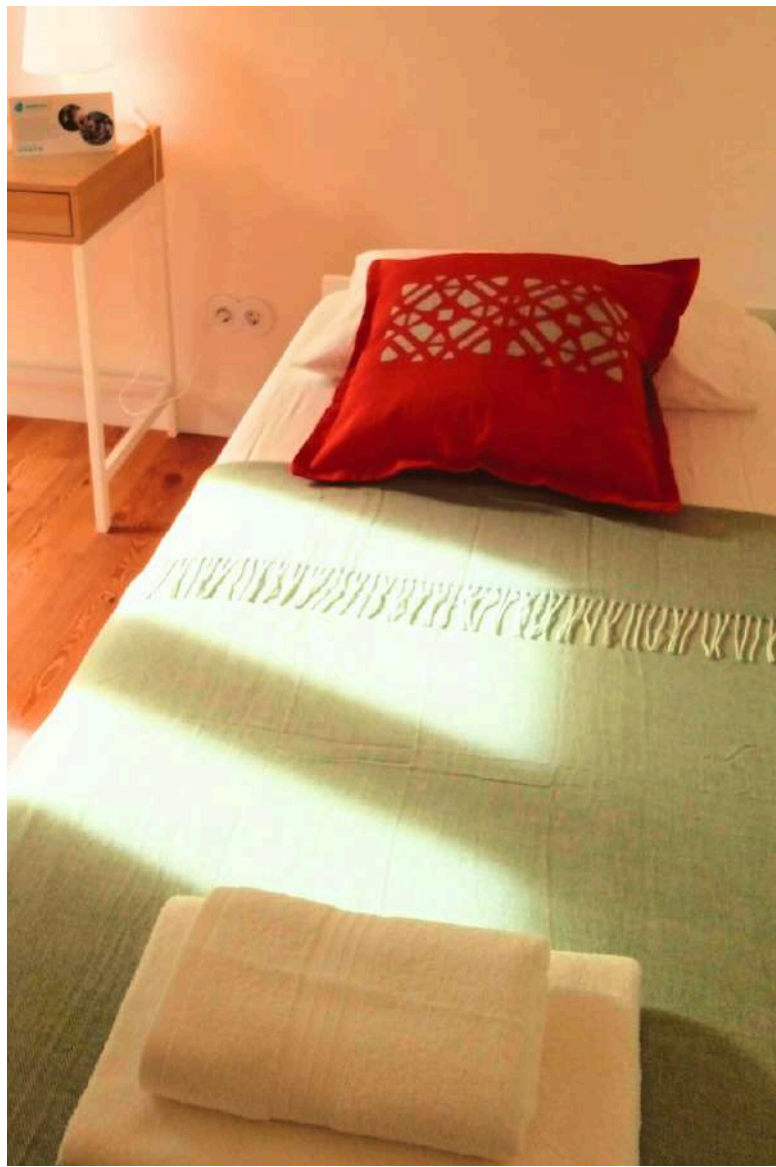

Casa Acreditar Lisboa

No final do ano de 2022, a Casa de Lisboa iniciou as obras de alargamento – mais 20 quartos, ocupando assim o edifício contíguo, cedido pela Câmara Municipal de Lisboa.

2023 foi um ano intenso de obras especialmente exigentes – aos desafios arquitectónicos de juntar dois edifícios, acresce uma série de constrangimentos no custo e acesso a materiais devido à pandemia Covid 19 e o imediato início da guerra na Ucrânia.

Concluída a obra poderemos responder à crescente procura e receber até 32 famílias de crianças com cancro, bem como jovens acompanhados em serviços de adultos dos vários hospitais da cidade. Prevemos passar de cerca de 45 famílias anualmente acolhidas para cerca de 120, sendo os períodos de estadia bastante variáveis, pois dependem da necessidade clínica da criança ou jovem doente.

Este é um investimento muito expressivo – 3 501 120,00€, possível graças à mobilização da sociedade civil – empresas e particulares. Através dos seus donativos, exerceram responsabilidade social e cidadania activa para que, à exigência da doença, estas famílias vejam assegurado o conforto, segurança e normalização possível.

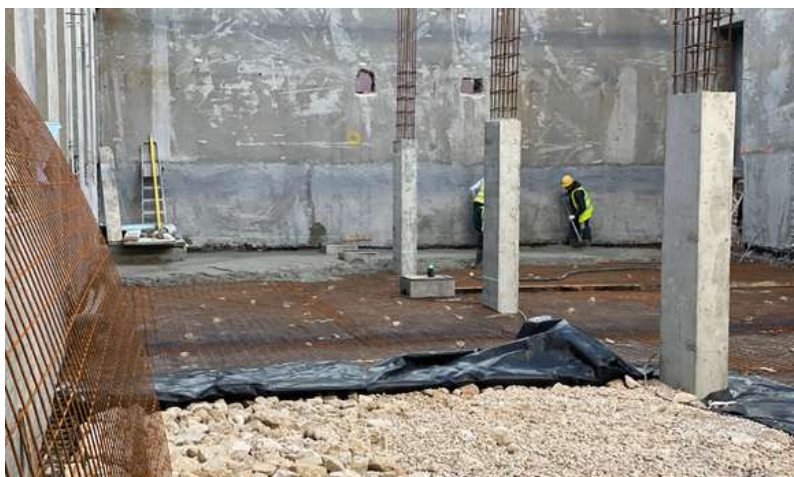

AVALIAÇÃO DE IMPACTO DAS CASAS ACREDITAR

Através da metodologia Social Return on Investment (SROI), a cada dois anos procedemos à avaliação do impacto que tem o investimento nas Casas Acreditar de Lisboa, Coimbra e Porto. Em 2023 mantivemos o rácio SROI de 1:3,49€ do ano anterior o que significa que **por cada 1€ que nos é confiado são gerados benefícios no valor de 3,49€**.

Foram 137 as famílias que ficaram alojadas nas 3 Casas Acreditar, num total de 11.422 noites. Apresentamos os principais dados relativos à avaliação desta experiência feita pelas famílias: pais e filhos – crianças ou jovens em tratamento oncológico.

	Na criança, jovem	Nos pais
Mais segurança	não se sentir isolado, estar mais perto do hospital	proximidade ao hospital
Crescimento pessoal	laços criados com outras crianças, voluntários e equipa Acreditar	partilha e apoio entre famílias
Bem-estar	conforto, novas amizades, refeições de que gosta. Segunda família e segunda casa onde se sente à vontade	todas as comodidades para descansar, cozinhar, tratar a roupa, estar com filho e outros familiares
Melhor experiência hospitalar	local aprazível e tranquilo, poder ter toda a família junto a si	reduz o tempo de estadia hospitalar e permite manter as rotinas domésticas
Maior probabilidade de sucesso do tratamento	por não se submeter a longas e cansativas deslocações diárias	—
Menores dificuldades financeiras	—	redução de custos, apoios prestados, poder preparar as próprias refeições

Relativamente às principais características da vida nas Casas Acreditar, as famílias avaliam da seguinte forma, numa escala de 0 a 5.

Quartos	limpeza, conforto, privacidade, qualidade das instalações	5
Espaços comuns	limpeza, conforto, qualidade das instalações	5
Organização	espaço na cozinha e despensa, lista de limpezas, actividades	4
Casa e equipa	acolhimento, gestora, apoio administrativo, porteiros	5

A voz de quem vive nas Casas Acreditar demonstra que esta é uma resposta inovadora, única e necessária para quem é obrigado a deslocar-se para tratamento oncológico.



AS CRIANÇAS E OS JOVENS

CHAMAMOS “BARNABÉS” A TODOS AQUELES
QUE TÊM OU TIVERAM DIAGNÓSTICO DE CANCRO
ATÉ AOS 25 ANOS

O grupo cresceu de 161 para 203 crianças e jovens que se envolveram nas actividades que em baixo enunciamos. Na partilha, diversão, aprendizagens e defesa dos seus direitos fortalecem-se, pois é imenso aquilo que os une.

Actividades lúdicas, bem-estar e partilha

135 crianças e jovens

De campos de férias a idas ao cinema, concertos, passeios e muito mais. Devido à pandemia Covid 19 que obrigou os grupos a suspender uma série de actividades ao vivo. 2023 ficou marcado pelo **regresso à visita a parques de diversões internacionais**, neste caso ao Parque Warner, em Madrid. Um grupo de jovens com cancro pôde viver experiências inesquecíveis de emoções fortes e ligação a outros que tão bem conhecem os desafios que, abruptamente, a doença oncológica traz.



“ Nunca esperei divertir-me tanto, estava com um bocado de medo de ir, mas foram todos tão simpáticos! São pessoas maravilhosas que vou levar sempre sempre comigo

Maria Eduarda, 18 anos, esteve no Parque Warner

Defesa e promoção dos direitos

45 jovens

Porque a voz de quem trata o cancro por “tu” tem um poder incalculável quando se pretende **gerar mudança**. Para isso, os grupos mobilizam-se em reuniões de trabalho, participação em projectos de investigação como EUCAYANET, Resolve 2.0, congressos nacionais e internacionais, acções de sensibilização, etc. Informação mais detalhada no capítulo “A nossa voz”.

PROMOÇÃO DA ESCOLARIDADE

Aprender Mais

60 alunos
48 voluntários
1132 sessões

Apoio escolar a crianças e jovens dos 5 aos 18 anos em tratamento oncológico. Online ou nas Casas Acreditar.

É assegurado por educadores de infância e professores que, enquanto voluntários, **acompanham os estudos e o desenvolvimento**. Estes profissionais tudo fazem para que a doença, os longos e exigentes períodos de tratamento afectem o mínimo possível as aprendizagens.

Bolsas de estudo

38 alunos

Com a atribuição de bolsas pretende-se **minimizar o impacto da doença e das dificuldades económicas** das famílias, garantido que dispõem das mesmas oportunidades escolares que os seus colegas que não passaram por estes desafios.

No valor de 400,00€ para o ensino secundário e 1 200,00€ para o universitário, investimos um total de 29 800,00€ nesta forma de promoção do futuro que procuramos que seja de realização profissional e pessoal.

Ações sensibilização

19 momentos presenciais

As escolas são o lugar por excelência do trabalho de **sensibilização da sociedade civil, informação e desmistificação**. Com uma dedicação especial, visitamos também as escolas frequentadas pelas crianças com cancro para que professores e colegas estejam preparados para uma boa reintegração daquela criança.

Com os materiais pedagógicos que criámos sobre a doença oncológica, adaptados a diversas idades (de história em livro e vídeo a fantoches, passando por jogos de cartas), estamos presentes sobretudo no Dia Internacional da Criança com Cancro e no Mês de Sensibilização para o Cancro Pediátrico.



“ A Bolsa ajudou-me na concretização de um sonho: ser professora. Facilitou o meu trajecto e foi uma mais valia para a minha família que fez um esforço para que eu conseguisse alcançar o meu objectivo.

Vanessa, bolseira

Voluntariado

11 jovens sobreviventes

Em visitas aos hospitais ou nas Casas Acreditar, grupos de jovens que já passaram pela doença acolhem quem agora se confronta com o diagnóstico.

Esclarecem, enquadram, apaziguam e sobretudo são fonte de esperança para os seus pares e, em grande medida, também para os pais destes que vêm, em carne e osso, que é possível ultrapassar esta exigente caminhada.



Capacitação e formação

26 jovens

Através do projecto Capacita-TE!, de sessões sobre assuntos do seu interesse, por exemplo, os efeitos secundários dos tratamentos e o luto vivido entre pares, promovemos a **inclusão social, profissional e o bem-estar emocional**. Desta forma procuramos que todos aqueles que viveram a doença alcancem o maior nível de realização e disponham de informação relevante sobre as questões que afectam as suas vidas.



“ Ajudou a reconhecer as minhas capacidades, organizar objectivos, pensar no que realmente quero. Lançamo-nos ao mundo sem medo de errar porque o erro faz parte do processo.

Tiago, 25 anos
participante no Capacita-TE



OS VOLUNTÁRIOS

As 711 famílias a quem chegámos ao longo do ano puderam beneficiar da entrega extraordinária de **425 pessoas que escolheram pôr-se ao serviço de quem vive, porventura, a experiência mais marcante e exigente da sua vida.** Este é um grupo profundamente dinâmico e diverso, nas suas características e competências. Com uma energia contagiante, são indispensáveis para o funcionamento da Acreditar.

As tarefas de um voluntário não poderiam ser mais variadas - ouvem atentamente, brincam, arrumam, informam, sensibilizam, ensinam, organizam, animam, acompanham. Em suma, participam nesta caminhada disponibilizando-se naquilo que se considerar o mais importante para aquela família naquele momento.

Todo este potencial humano é cuidadosamente acompanhado pela equipa profissional: do processo de recrutamento e estágio à contínua reflexão, formação e partilha de experiências que potenciam as competências e fortalecem os laços de equipa.

Estas são as áreas em que, em grupo ou individualmente, os voluntários actuam:

Hospitalar

IPO Lisboa, Hospital Pediátrico de Coimbra, IPO Porto, Hospital de São João, Hospital Central do Funchal

210

Casas Acreditar

Lisboa, Coimbra e Porto

108

Escolaridade

Aprender Mais,
por educadores e professores

62

Emocional

Na primeira pessoa,
por pais e jovens ex-doentes

36

Logístico

Apoio em tarefas de gestão
da organização

9



O meu problema
é sempre ir embora.
Porque vir nunca custa.

Germano, jovem que teve cancro
e é agora voluntário

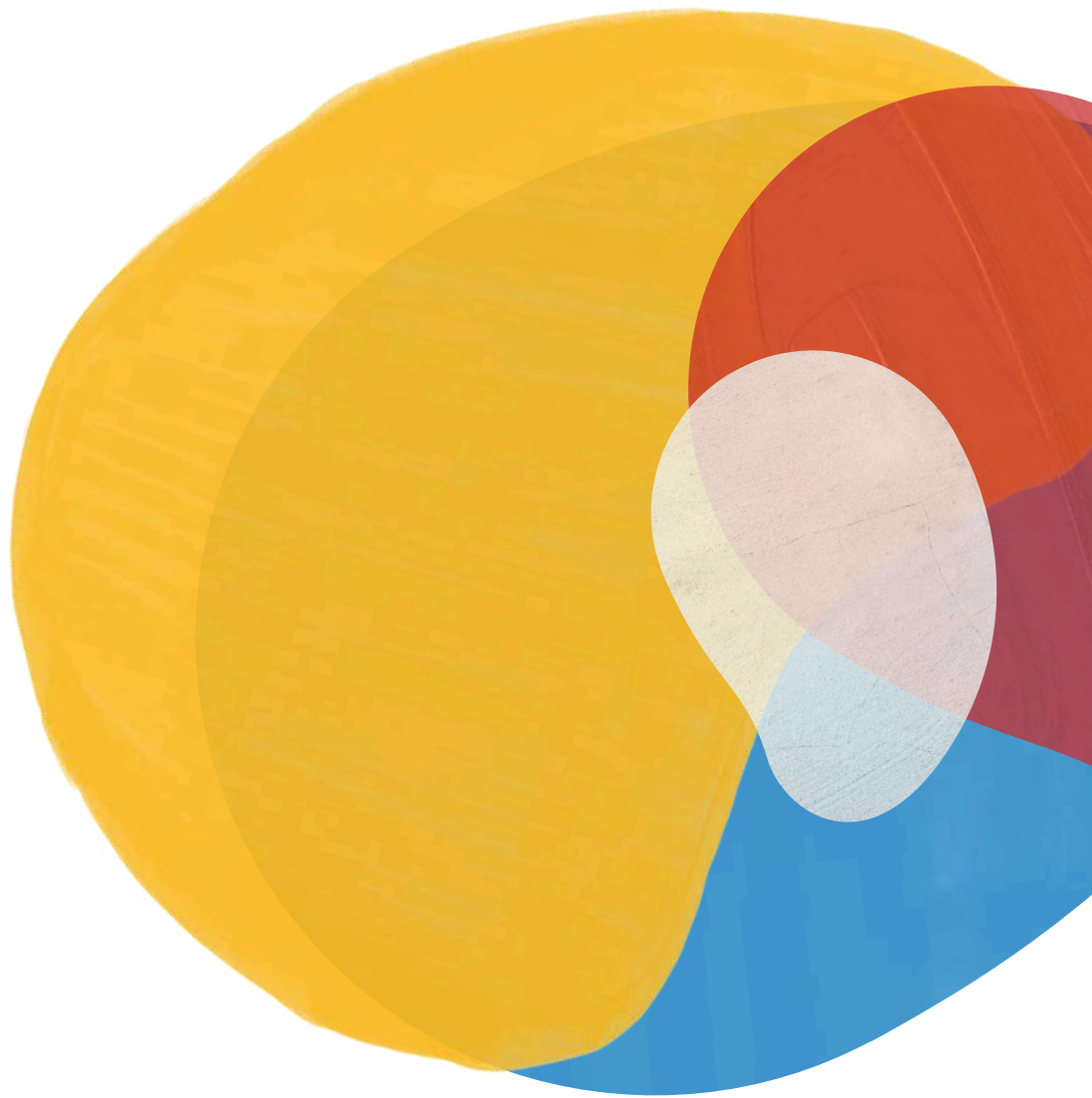

SUSTENTABILIDADE E TRANSPARÊNCIA

No ano de 2023, a **despesa total da Acreditar foi de 1 691 433,88€**, sendo os gastos mais relevantes a manutenção das Casas Acreditar e o apoio social às famílias. Os pedidos de apoio social continuam a aumentar e por isso este apoio foi o que aumentou mais relativamente ao ano anterior - 61%.

A **receita total foi de 2 981 097,64 €**, 28,6% proveniente de donativos de empresas e 28,5% proveniente da consignação de 0,5% do IRS por parte de mais de 25.000 contribuintes.

Tanto os donativos de empresas como os de particulares aumentaram, com uma adesão muito significativa da sociedade à campanha de angariação de fundos para a ampliação da Casa Acreditar de Lisboa. A generosidade da sociedade civil, tanto no âmbito particular como empresarial, foi impressionante e, por isso, muito obrigado a todos!

Nota: o custo total deste alargamento - 3.501 120,00€ (inclui projectos, obra, fiscalização e equipamento) ainda não está reflectido nos dados financeiros de 2023, pois do ponto de vista contabilístico só podemos dar início às amortizações da mesma a partir de 2024, ano em que a Casa vai entrar em funcionamento.

RECEITA TOTAL

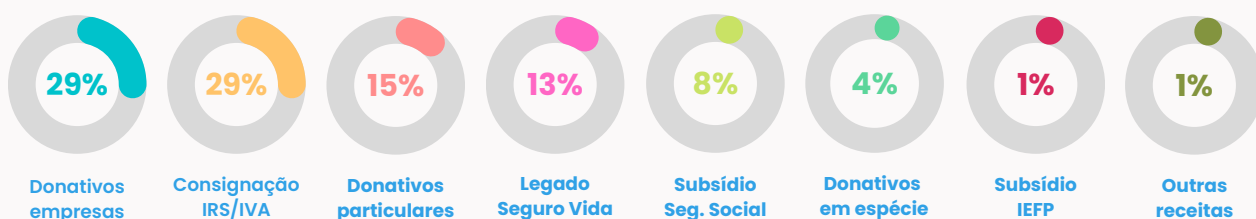

DESPEZA TOTAL



Agradecemos a generosidade de todos aqueles que, das mais diversas formas, proporcionam os meios para que as famílias de crianças e jovens com cancro vivam este período com a maior qualidade de vida possível. A todas as entidades que em baixo listamos juntam-se inúmeros particulares que aqui não nomeamos para preservar a sua privacidade.

MECENAS E PARCEIROS

A Abadia – Abrasivos e Diaman | Academia de Música de Coimbra | A. Cidrais Gestão de Projectos e Inovação Pessoal, Lda. | Ablewise Consulting, S.A. | About Buildings Lda. | A.C. Aparelhos de Ortodontia, Lda. | ACERMED, Lda. | A. Cidrais Gestão de Projectos e Inovação Pessoal, Lda. | Accounting Advantage Lda. | AD&MD, Lda. | Adriane Costa Diana Unipessoal | Affinity, S.A. | AGAVI – Associação para a Promoção da Gastronomia e Vinhos, Produtos Regionais e Biodiversidade | AGE II Mediação de Seguros, Lda. | Ageas Seguros | AGIMOS Lda. | Agrupamento de Escuteiros 1360 Souselas | Águas de Coimbra | Albard'Eira Lda. | Alegro Setúbal | Alfa Investimentos Turísticos Lda. | ALLCERES | AMARA – Associação pela Dignidade na Vida e na Morte | AMG Services | Ana Cunha Vieira, Lda. | Ana Filipa Gomes & Conde Lda. | Ana & Francisco Ramalhete, Lda. | Antas da Cunha Ecija & Associados | Apload Lda. | Aponto Particular, Lda. | Aromas Reais Gourmet, Unipessoal, Lda. | ASCENDI Beiras Litoral e Alta, Auto-Estradas das Beiras Litoral, S.A. | Associação Asas à Imaginação | Associação Coro e Orquestra Médicos de Lisboa | Associação Desportiva Pedro Roma | Associação Lusíadas Knowledge Center – Health Education and Research | Associação Recreativa da Caixa Agrícola | Associação Solidária Heróis com Capa | AST – Soluções e Serviços de Ambiente Lda. | ASV Stubbe Portuguesa | ATIVA – Engenharia de Segurança Contra Incêndios | Ativo e Diligente Unipessoal, Lda. | A Tropical – Agência de Viagens e Turismo Lda. | Atuação – Associação de Jovens de Rio Maior | Aubay Portugal, S.A. | Autoglass – Vidros para Viaturas, Lda. | Availabletoday Unipessoal Lda. | AVCO Legal Europe SCP, Portugal | 4MAS Lda. **B** Banco BPI | Banco BPI – Balcão Pedrulha – Coimbra | Banco Santander | Batista Gomes, Lda. | Beja & Associados, Lda. | Belron Ronnie Lubner Charitable Foundation | Beltrão Coelho | Bemine Properties, Mediação Imobiliária, Unipessoal, Lda. | Bento e Mendes Lda. | Best Beauty Lda. | Best Partner – Consultoria e Contabilidade Lda. | Be Fit – Aveiro | BestTables II Portugal Unipessoal, Lda. | Big Family Lda. | Blatas, Lda. Boldint, S.A. | Bolsa de Contas | Brasfone, Lda. | Brisa – Autoestradas de Portugal | BSHP Electrodomésticos, Sociedade Unipessoal, Lda. | Bubblelevel Consulting, Lda. | Buy the Way, Lda. | By Heart, Lda. | Byside Lead Activation S.A. **C** Cachopas Caeiro, Lda. | Caetano Auto | Caixa Geral de Depósitos | Câmara Municipal de Lisboa | Câmara Municipal do Funchal | Câmara Municipal do Porto Santo | Caminho + Curto, Lda. | Can Do – Publicidade e Marketing, Lda. | Caráter Intocável, Lda. | Care To Beauty | Cartório Ana Almeida Notária, SP Sociedade Unipessoal, Lda. | Cartório António Inácio – Notário SP Sociedade Unipessoal Lda. | Cartório Sónia Fernandes – Notária SP, Sociedade Unipessoal Lda. | Cartório Sónia Rodrigues Unipessoal Lda. | Cartório Vítor Pereira, Lda. | Casa Agrícola do Porto Seixo | Cascata Food Franchise, Lda. | Catavassalo Unipessoal Lda. | Caxamar – Comércio e Indústria de Bacalhau, S.A. | Cemark, S.A. | Change Mind – Global Aid | Churrasqueira do Bairro de Nelson Lourenço Lopes | CIN – Corporação Industrial Norte, S.A. | Cláudia Vicente, Lda. | Clay Arqueologia, Unipessoal, Lda. | Clever Advertising, Lda. | Cleverti – Tecnologias e Inovação, Lda. | Clínica de Medicina Dentária Dr. Pedro Almeida | Clínica de Portomar, Lda. | Clube do Mar de Coimbra | Clube Náutico da Gafanha da Encarnação | Clube Naval da Madeira | Coração JAP – Associação de Solidariedade | CPE – Companhia de Parques de Estacionamento, S.A. | Crédito Agrícola Seguros . Companhia de Seguros de Ramos Reais, S.A. | CP – Comboios de Portugal | CRIAMOS DF, Lda. | Criatera – Design de Comunicação | COFIGEST – Consultadoria, Gestão e Investimento, Lda. | Cofina Media, S.A. | Colina D'Adrenalina Lda. | Collaborating Consulting Lda. | Colmol – Colchões | Compreconcil – Compra de Prédios e Construção Civil, S.A. | Consigualis Consultancy, Lda. | Construções Dourado, Lda. | Consultório Veterinário Diogo Brito Unipessoal, Lda. | Contimpresso – Contabilidade e Gestão, Lda. | CONTROLINK, Lda. | Corden Pharma Lisbon, S.A. | Corinthia Hotel Lisboa | Corpo Nacional de Escutas | Cosentino Portugal Unipessoal, Lda. | Custom House Financial UK Ltd. | CUTICARE Serviços Médicos Lda. **D** DAJ – Engenheiros Associados, Unipessoal | Dantas Correia & Leitão, Lda. | Decimais Lda. | Deloitte Central Services, S.A. | Delta Cafés Madeira, Comércio de Cafés, Lda. | Detalhes Vibrantes, Lda. | Dicotomia do Tempo, Lda. | Digital Nomads Madeira Islands | DMO – Material de Escritório, Lda. | Dona Moita Unipessoal Lda. | Doçalto, Lda. | Dower CMNS – Sociedade de Advogados, SP, RL | DPTMKT, Departamento de Marketing Unipessoal, Lda. | Drop Media | DST Center, S.A. | Dupladp & Associados S.A. | DVM Global, S.A. | Dynamic Avenue, Lda. | D8 Solutions Unipessoal Lda. **E** Easylife, Lda. | ECS Sociedade de Capital de Risco, S.A. | Eden Springs Portugal, S.A. | Edicarte – Edição e Comércio de Arte, Unipessoal, Lda. | Edições Almedina S.A. | Edições ASA II, S.A. | Editora d'Ideias | Efapel – Empresa Fabril de Produtos Eléctricos, S.A. | Egis Road

Operation Portugal, S.A. | Eiva – Empresa Imobiliária do Vau, Lda. | EKMAR – Hotelaria e Turismo, Lda. | Electroaudio Lda. | Embrace Record Unipessoal Lda. | Empresa Predial Ferreira & Filhos, S.A. | EOS Financial Solutions Portugal, S.A. | Equações Atentas, Lda. | Esporão, S.A. | Esterilab, Representações, Lda. | Estorcentro, Lda. | Estrelinha Azul – Associação Nacional para o Apoio das Actividades e Desenvolvimento da Criança | EVO, Lda. **F** FaceStudio Clínica de Saúde e Beleza Facial, Lda. | FADASA Portugal – Fábrica Acessórios para Vidro Duplo, S.A. | Farmácia Abreu C. Unipessoal Lda. | Farmácia Central dos Carvalhos, Lda. | Farmácia Moreira dos Carvalhos, Lda. | Farmácia Nova de Gemunde, Lda. | Farmácia Pratinha, Lda. | Farmácia São José | Farmácia Sousa Beirão | Farmoreno – Produtos Farmacêuticos, Lda. | F. B. Viana unipessoal, Lda. | FCFM Sociedade de Advogados SPRL | Feedzai – Consultadoria e Inovação Tecnológica S.A. | Feel Advantage – Mediação Imobiliária, Lda. | Felicitas Publicidade Portugal, Lda. | FERPINTA – Indústrias de Tubos de Aço de Fernando Pinho Teixeira, S.A. | Ferreira & Mazzer – Clínica de Endocrinologia e Diabetes, Lda. | FikSit – Assistência Técnica, Lda. | Filipa Rouxinol Unipessoal Lda. | Fit & Fun Coimbra | Floresta Coração, Lda. | FNB2020 Unipessoal, Lda. | Fórum Hematológico | F.P.S.A, Select-Build | FPD Associados | Fragmentos de Arquitectura | F. Rego – Corrector de Seguros | Frente MarFunchal | Fronteira Frenética – Unipessoal Lda. | Fundação Ageas – Agir com Coração | Fundação Altice | Fundação Benfica | Fundação de Sosas | Fundação dos Armazenistas de Mercearia | Fundação Manuel António da Mota | Fundação Oriente | Fundação Santander Portugal | Fundação Sousa da Fonseca | Fundación Bancária La Caixa | Fundación Hit4Change **G** Galaxinomada, Lda. | Garland, S.A. | Gavião Nature Village | Gebalis | Geobak, Lda. | Geonext – Comércio de Material Eléctrico, S.A. | Geopipes, Lda. | Geopoint, Lda. | GESTREDES, Lda. | Gilead Sciences, Lda. | Ginásio Real Tonik Unipessoal, Lda. | GL, S.A. | GKN Automotive | Global Solid | Glossy Numbers – Unipessoal, Lda. | Gracentur – Grande Centro Turístico, Lda. | Granvijos, Lda. | Gravidade Engenheiros Lda. | Group GM Península Ibérica, S.A. | Groupe SEB Portugal | Grupo AXA | Grupo JAP **H** Heliroma – Plásticos S.A. | Herança Indivisa de Manuel Rodrigues | Holdipar, S.A. | Holy Trinity Church | HPM – Hospital Particular da Madeira, S.A. | HRV – Equipamentos de Processo, S.A. | Hydro Building Systems Portugal | IAS – International Atlantic Services | Ibero Linhas – Transportes, Lda. | Ilhaplast – Sociedade Transformadora de Plásticos, S.A. | IM Gestão de Ativos – Soc. Gestora de Fundos de Investimento, S.A. | IMACX – Impressão e Produção Publicitária | IMBS – Integrated Management Business Solutions, Lda. | Imobiliária Rocha Lda. | Império dos Números – Contabilidade e Gestão Unip. Lda. | INCM – Imprensa Nacional Casa da Moeda | Incredible Talent, Lda. | InediteGlacier, Lda. | Inetum Clsw – Software Portugal, S.A. | Inquietaproeza, Lda. | INTEVIAL Gestão Integral Rodoviária, S.A. | Instituto de Implantologia | IP – Infraestruturas de Portugal | Irmãdona Supermercados, Unipessoal, Lda. | ISQe-learning, Tecnologia e Inovação na Formação, S.A. | IVI – Instituto Valenciano de Infertilidade – Clínica de Reprodução Assistida, Lda. **J** Japrac, rent-a-car | Jardim & Carvalho Lda. | Jardim Zoológico de Lisboa | JC Decaux | Jerónimo Martins SGPS, S.A. | Jet Cooler – Águas e Cafés, S.A. | JJMR Sociedade Imobiliária, Lda. | JLM & Associados, S.A. | JMV – José Maria Vieira, S.A. | José Gonçalves Pereira & Oliveira, Unipessoal Lda. | José Valério Ribeiro Unipessoal, Lda. | JPMAeng Unipessoal, Lda. | J. Quelhas, Lda. | JRN Doçarias Unipessoal, Lda. | Juliana Miranda – Notária SP, Unipessoal Lda. | Jungle Dune Productions, Lda. | Junta de Freguesia de São Domingos de Benfica | Junta de Freguesia de São Pedro | Jupiter Lisboa Hotel | Jws, Prestação de Serviços, Unipessoal Lda. **K** Kiabi Portugal | Kidzania | Kindness W S Lda. | KPMG & Associados SROC, S.A. **L** Laboratórios Expanscience Produtos Higiene Soc. Unipessoal Lda. | Lactogal – Produtos Alimentares S.A. | La Roche Posay | Leque de Soluções, Lda. | Letras Abundantes, Lda. | LIDEL – Edições Técnicas, Lda. | LIDOSOL II – Distribuição de produtos alimentares S.A. | Lima Vanzeller & Leal Lda. | Lions Clube do Montijo | Linha de Fogo – Unipessoal Lda. | Lions Clube Internacional Distrito 115 Centro Sul | Llorente & Cuenca Portugal, Lda. | Lugar-Zero, Lda. | Luís Leocádio Vinhos, Lda. | Lusitania – Companhia de Seguros, S.A. | LUX VITAE | Luzimeca – Instalações Técnicas Especiais, Lda. **M** MAAG – Soluções, Lda. | Madeira Andebol SAD | Madeira Friends | Madeira Ftools Unip. Lda | Madeirindústria, Lda. | Madeira Wine Company, S.A. | Majorel Portugal, Unipessoal, Lda. | Manuel Pimental, Lda. – Laboratório de Análises | Margarida Fonseca Santos Unipessoal, Lda. | Marisa Prim Padilha, Lda. | Marizé – Fábrica de Tecidos | Martins d’Araujo e Barbosa, Actividades de Saúde, Lda. | Marsh, Lda. | Matrizauto – Comércio de Automóveis S.A. | Mauro Nascimento, Lda. | MCG – Manuel da Conceição Graça, Lda. | MCMKT Brands, Lda. | MDA Moldes de Azemeis, Lda. | Medialivre | Mendes & Irmãos, S.A. | Mercan Capital Portugal, Lda. | Mesa Posta, Lda. | Metalcértima – Industria Metalomecânica, S.A. | Miguel de Sousa Major – Feel the Life Consulting, Lda. | Miguel Meira Lda. | Mil Segredos de Portugal, Lda. | M. F. Martins, S.A. | Miracima- Urbanizações, Lda. | Mitsubishi Electric | Modatex – Centro de Formação Profissional da Indústria têxtil, Vestuário, Confeção e Lanifícios | Modelo Continente Hipermercados, S.A. | Molécula Memorável, Lda. | Montepio Gestão de Activos, Sociedade Gestora de Organismos de Investimento Coletivo, S.A. | Move Wellness & Fitness Centers, Lda. | MPGlobal, Lda. | MUNDIAVEIRO – Sociedade Imobiliária, S.A. | Mundicenter II – Gestão de Espaços Comerciais, S.A. | Mundicenter, S.A. | M+S Cardoso, Lda. **N** Natália Figueiredo Notária Sp Unipessoal Lda. | Navarra II – Alumínio para Arquitetura, S.A. | New Terracotta | Nextbitteam, S.A. | Nextgen Lda. | Neya, Empreendimentos Hoteleiros e Turísticos, Unipessoal Lda. | No Men Photography Lda. | NOS Comunicações, S.A. | Nós Os Pequenos Produtores | NOS Property, S.A. | NOS Sistemas, S.A.

NOS Technology | Novo Banco, S.A. | Nowo Communications, S.A. | NSOL - Soluções Globais de Mercado, Unipessoal, Lda. | Nunes & Vieira, Lda. | Nuno Alves - Mediação de Seguros e Consultoria Financeira Lda. | NXT - Print & Design **O** OAR - Oculista da Avenida de Roma Unipessoal, Lda. | Oasis Bus Transportes | Objectivo Sucesso Business, Lda. | Oceanário de Lisboa | OCP Portugal, S.A. | Octávio Freitas Unipessoal, Lda. | Odin Financeira, S.A. | Odisséias Puras, Viagens e Animação Turística Lda. | OET - Ordem dos Engenheiros Técnicos | Oh Happy Day - Dreams & Events | Oldcare Unip. Lda. | Oliveira Santos & Fernandes Santos, Lda. | OMNINSTANTE Consultoria Gestão Empresarial, Unipessoal Lda. | OnlyDrive, Lda. | O Oculista do Bairro | OPERTEC - Operação e Manutenção de Instalações, Lda. | Orbitas Regulares, viagens e turismo Unip. Lda. | Ortoarriaga - Sociedade Médica, Lda. | Os Azes - Fábrica de Chaves de Algés Lda. | OTIS - Elevadores, Lda. | Outdoit Associação Combater O Cancro **P** Páginas Disciplinadas. Lda. | Paixão por Casas Lda. | Paldente, Lda. | Parallel, Lda. | Parcelas e Resultados, Unipessoal, Lda. | Pastelaria Espiga | Patricia Barreira, Unipessoal, Lda. | Patrihouse, Lda. | Paula Mateigueira, Unipessoal Lda. | Paulo Alexandre Almeida Unipessoal, Lda. | Pé de Cabra, Lda. | Pediformschool Unipessoal, Lda. | Penguin Random House Grupo Editorial Portugal Lda. | Perface-Alumínios, Lda. | Perfeita Emoção, Lda. | Perihasta, Unipessoal Lda. | Pestana Casino Parque Hotel | PharmaLex Portugal, Unipessoal Lda. | Pierre Fabre Dermo - Cosmetique Portugal, Lda. | Pingo Doce - Distribuição Alimentar, S.A. | Pinto & Cruz, S.A. | PLMJ - Advogados, SP, RL | Plural - Cooperativa Farmacêutica, Crl | Pneubase, Lda. | Porbite - Sistemas Informáticos Lda. | Porto Connect | Porto Editora | Porto Santo Line | Pradil Tintas & Vernizes, Lda. | Preeram - Indústrias de Construção, S.A. | Preh Portugal Lda. | Prémio BPI Fundação "La Caixa" Solidário | Present Technologies - Serviços Informáticos, Lda. | Prestigio Global, Sociedade de Mediação Imobiliária, S.A. | Prevenção Rodoviária Portuguesa | Primus Vitória - Azulejos, S.A. | PTB - Education II, S.A. **Q** Q & F - Comércio De Automóveis E Acessórios, Lda. | Quadra Produções Gráficas Lda. | Quest4Alpha, Lda. | Quinta das Lágrimas Clube de Golfe | Quinta do Arneiro | Quinta do Estanho | Quitério & Henriques, Lda. **R** Rádio Popular | Rapidbird Serviço de Estafetas, Lda. | RAR Açúcar | R. Ceramics, Lda. | RC-Trading, Lda. | Reliable2morrow Unipessoal, Lda. | Renan Moraes Unipessoal, Lda. | Rencad, Lda. | Restaurante O Mercado | Revolution Mind7 Unipessoal Lda. | Ricardo Milton, Lda. | Roberto Rodrigues Unipessoal, Lda. | Rorizfarma, Lda. | Rotary Club de Águeda | ROTOFER - Comércio de Ferragens, Lda. | RTP - Rádio e Televisão de Portugal Rúbricas de Charme - Lda. | Rui Ferreira - Notário SP, Unipessoal Lda. R919 Lda. **S** SADE - Compagnie Generale de Travaux d'Hydraulique | Saint-Gobain, Portugal, S.A. | Saniwork, Lda. | Santa Casa da Misericórdia de Sintra | Sapo 24 | Saúde Lisboa - OptiOne | SBX Consulting, Lda. | Schmitt + Sohn Elevadores, Lda. | Sérgio Mendes Consultores | Serra Branco, Lda. | SEW-EURODRIVE Portugal, Lda. | SIA Aperitivos, S.A. | SIBS MB | Siemens Mobility | Siemens, S.A. | Sílabas Salteadas, Unipessoal, Lda. | Silhueta Audaz Unipessoal Lda. | Simbioz Global - Serviços Empresariais, Lda. | Sixt | Smart Numbers, Contabilidade e Gestão, Lda. | Sociedade Agrícola de Valinhas, Lda. | Sociedade da Água de Monchique, S.A. | Sociedade Hoteleira de Turismo, S. A. | Solaripower Sustainable Solutions, Unipessoal Lda. | Sold Fast - Mediação Imobiliária, Lda. | Soluhidraulica, Lda. | Sónia Martins Óptica Lda. | Sons em Trânsito - Espectáculos Culturais, Unipessoal, Lda. | Sousa Gorgulho - Software & IT Solutions Unipessoal, Lda. | Sporting Clube de Portugal - Futebol, SAD | Startover Lda. | Stemlab, S.A. | Super Bock Bebidas, S.A. | SupremeXpansion, Lda. | Synopsys Inc. **T** Taberna A Olhar O Tejo, Unipessoal Lda. | Tavares e Faria Tavares, Lda. | Team JM | Teixeira Duarte - Engenharia e Construções, S.A. | TEKA | Teleperformance Portugal, S.A. | Telles de Abreu e Associados - Sociedade de Advogados, SP, RL | Teresa Vazquez, Lda. | Thorama, Cuidados de Saúde | Topdata - Sistemas de Informação, Lda. | Toyota Caetano Portugal S.A. | Transportes Tiago & Carla Lda. | Trek Bicycle SLU | Trilogus, Lda. | TRIOTRUST Unipessoal, Lda. | Trivalor - Sociedade Gestora de Participações Sociais, S.A. | TRUSTENERGY, S.A. | Tux & Gill Publicidade **U** UK Online Giving Foundation | Unilever FIMA | Universal Music | Urbaminho - Urbanizações do Minho, S.A. **V** Vaga Criativa, Lda. | Valverde & Almeida - Consultadoria e Contabilidade Lda. | Vidraria Mortágua - Vidros e Espelhos, S.A. | Vidreira Algarvia, Lda. | Vigobloco - Pré-fabricados, S.A. | Visionpack, S.A. | VM Performance - Mauro Nascimento Unip. Lda. | VMT Madeira - Catamaran Trips **W** WCRCW Consulting, Lda. | Whitestar Asset Solutions, S.A. | Widepower - Electronics And Energy Solutions, Lda. | Winning Accounting and Taxation, Lda. | Winorwin Consulting Lda. | World Singularity - Sistemas de Informação, Lda. | Worldspoon, Lda. | WY - Lisbon Digital School, Lda. **X** Xecomplex - Equipamentos e Serviços Lda. **Y** Yourcause LLC. **Z** Zome Portugal | Zurich Portugal.

ESTABELECEMENTOS DE ENSINO:

A Agrupamento de Escolas de Alcácer do Sal | Agrupamento de Escolas António Feijó | Agrupamento de Escolas Artur Gonçalves | Agrupamento de Escolas 2 de Beja | Agrupamento de Escolas de Bragança | Agrupamento de Escolas Cardoso Lopes | Agrupamento de Escolas de Constância | Agrupamento de Escolas de Castelo de Paiva | Agrupamento de Escolas Dr. Ferreira da Silva | Agrupamento de Escolas Dr. Ginestal Machado | Agrupamento de

Escolas Dr. Serafim Leite | Agrupamento de Escolas Dr. Vieira de Carvalho | Agrupamento de Escolas da Guia - Pombal | Agrupamento de Escolas Fernando Pessoa | Agrupamento de Escolas Ferreira de Castro | Agrupamento de Escolas Ferreira de Castro | Agrupamento de Escolas Gabriel Pereira | Agrupamento de Escolas Marquesa de Alorna | Agrupamento de Escolas de Marrazes | Agrupamento de Escolas Morgado de Mateus | Agrupamento de Escolas Navegador Rodrigues Soromenho | Agrupamento de Escolas de Oliveira do Hospital | Agrupamento de Escolas de Paredes de Coura | Agrupamento de Escolas de Penacova | Agrupamento de Escolas Pintor José de Brito | Agrupamento de Escolas do Prado | Agrupamento de Escolas Professor António da Natividade | Agrupamento de Escolas Rainha Santa Isabel | Agrupamento de Escolas Raul Proença | Agrupamento de Escolas de Sande | Agrupamento de Escolas São João do Estoril | Agrupamento de Escolas de Serpa | Agrupamento de Escolas de Silves | Agrupamento de Escolas de Vale D'Este | Agrupamento de Escolas de Vila Nova de Poiares | Agrupamento de Escolas de Vouzela e Campia | Associação dos Antigos Tunos da Universidade de Coimbra | Associação de Estudantes do Agrupamento de Escolas Ferreira de Castro | Associação dos Estudantes da Faculdade de Farmácia da Universidade de Lisboa | Associação de Estudantes da Faculdade de Medicina da Universidade do Porto | Associação de Estudantes da Escola Superior Agrária de Coimbra | Associação de Pais e Encarregados de Educação da EBI de Alverca do Ribatejo | Associação de Pais e Encarregados de Educação da EB Zeca Afonso | Associação de Pais e Encarregados de Educação da EBI Olivais | Associação de Pais da Engadina **C** Colégio da Areosa | Colégio dos Plátanos, S.A. | Colégio Jardim das Cores | Colégio Pedro Arrupe | Colégio Saint Daniel Brottier | Colégio São José Ramalhão **E** Escola André de Resende | Escola Básica da Ajuda - Funchal | Escola Básica da Arrentela | Escola Básica Bartolomeu Perestrelo | Escola Básica Carlos Ribeiro | Escola Básica Carvalho/Mó- São Pedro da Cova | Escola Básica Conde de Vilalva | Escola Básica Couto Mineiro do Pejão | Escola Básica Dr. Horácio Bento Gouveia | Escola Básica do Estreito de Câmara de Lobos | Escola Básica da Feitosa | Escola Básica João Gonçalves Zarco | Escola Básica Maria Lamas | Escola Básica Marquês de Pombal | Escola Básica Monsenhor Jerónimo Amaral | Escola Básica São João de Deus | Escola Básica da Torre | Escola Básica e Secundária Amélia Rey Colaço | Escola Básica e Secundária da Calheta | Escola Básica e Secundária de Caminha | Escola Básica e Secundária Dr. Manuel Ribeiro Ferreira | Escola Básica e Secundária do Nordeste | Escola Básica e Secundária da Ponta do Sol | Escola Secundária de Barcelinhos | Escola Secundária Campos Melo | Escola Secundária D. Dinis | Escola Secundária D. Manuel | Escola Secundária de Felgueiras | Escola Secundária Fernão Mendes Pinto | Escola Secundária de Gago Coutinho | Escola Secundária João Gonçalves Zarco | Escola Secundária de Sacavém | Escola Profissional de Desenvolvimento Rural de Serpa | Escola Profissional de Oliveira do Hospital | Externato Luso-Britânico **F** Faculdade de Ciências da Universidade do Porto | Fundação José de Almeida Eusébio - Escola Ave Maria | Fundação Escola Americana de Lisboa **J** Jardim Escola João de Deus - Funchal **U** Universidade de Coimbra.

INICIATIVAS:

A Acreditar no Futsal | Amtrol-Alfa Metalomecânica, S.A. | APFH - Associação Portuguesa de Farmacêuticos Hospitalares - 14.ª Reunião de Oncologia | Associação de Estudantes da Faculdade de Farmácia da Universidade de Lisboa - Causa Solidária XII do Congresso **B** BNI Trabalho - Lisboa - Jantar Solidário | Bolsa de Voluntários da União de freguesias de Lobão, Gião, Louredo e Guisande | Box Grandolativa - Team Half Marathon & Marathon **C** Care To Beauty | Carglass - Causa 2023 | Carolina Aranda - D(O)AR | Casa de Pessoal da Infraestruturas de Portugal - Maratona de Lisboa | Católica CTC Club | CGI - Plataforma Solidária | Clube de Golfe Quinta das Lágrimas - Torneio do Capitão | Colaboradores NOS | Congresso Nacional de Estudantes de Farmácia | Coro e Orquestra Médicos de Lisboa - Concerto Solidário **E** Encontro Dança Solidária | Espaço Avós **F** Festival do Rock 2023 | FinTrU | F. Rego - Corretores de Seguros - Lanche Solidário **G** Ginásio Brooklyn Fit | Grupo Savoy Signature - 1€ Solidário **H** HN Hit Nails - Workshop Nail Art | Hotéis Vila Galé - Vouchers **I** IPCA - Politécnico do Cávado e do Ave - IV Léguas | Instituto Superior de Contabilidade e Administração do Porto - Gala Solidária **J** Jolera Inc. **K** Kaffeehaus - Advento Solidário | Kiabi - Good Friday **L** Ladybug Solidária | Lions Clube do Montijo - III Torneio de Golfe Solidário **M** Madalena Abecasis - Alargamento Casa Lisboa | Microsoft Employee - Match | Millennium BCP | Missão Continente - Contos Solidários | Mundicenter - Um presente que faz a diferença **N** Núcleo de Estudantes de Física, Economia, Medicina Dentária, Informática e Farmácia - Associação Académica de Coimbra/Universidade de Coimbra | Nunca Deixes de ACREDITAR em Ti **O** Os Desencaminhados **P** Pastoral da Escola Superior Saúde Santa Maria - De peluche em peluche enches o mundo de amor | Pingo Doce - campanha 15 de Fevereiro | Pó de Arroz - leilão solidário | PombalCup | Procter & Gamble - Produtos de Consumo, Higiene e Saúde, S.A. - campanha Swiffer Para que se sintam em Casa **R** Rali Vinho da Madeira | René Furterer | Reset ao vivo - Bumba na Fofinha e Bruno Nogueira | Revista Business Portugal - Help Who Helps | RICAMotorsport | Rotary Club de Águeda - livro "No Coração da Mãe" **S** Sessão de Zumba, Junta de Freguesia de S. Martinho | SCREEN TO GREEN - Jogo de Beneficência **T** Toyota - Um Toyota, Uma Missão **U** Um Dia Bom - livro de Marta Oliveira da Silva e Carolina Branco | Um Sorriso para a Vida | Unilabs **V** VIII Festival do Rock **W** What About Agency - campanha de Natal **Z** Zome4LIFE - Dia da Criança Solidário.



DEMONSTRAÇÕES FINANCEIRAS

DEMONSTRAÇÃO DE RESULTADOS montantes expressos em euros

RENDIMENTOS E GASTOS	31 DEZ. 2023	31 DEZ. 2022
Subsídios, doações e legados à exploração	2 090 688,56	1 441 480,07
Fornecimentos e serviços externos	(909 462,69)	(639 217,24)
Gastos com pessoal	(621 480,47)	(541 370,21)
Provisões (aumentos/reversões)	0,00	16 570,70
Aumentos/reversões de justo valor	177,17	(99,30)
Outros rendimentos	887 844,50	876 025,53
Outros gastos	(14 901,12)	(24 265,12)
RESULTADOS ANTES DE DEPRECIAÇÕES, GASTOS DE FINANCIAMENTO E IMPOSTOS	1 432 865,95	1 129 124,43
Gastos/reversões de depreciação e de amortização	(145 589,60)	(150 652,85)
RESULTADO OPERACIONAL (ANTES DE GASTOS DE FINANCIAMENTO E IMPOSTOS)	1 287 276,35	978 471,58
Juros e rendimentos similares obtidos	2 387,44	1 793,08
Juros e gastos similares suportados	0,00	(58,43)
RESULTADO ANTES DE IMPOSTOS	1 289 663,79	980 206,23
Imposto sobre o rendimento do período	0,00	0,00
RESULTADO LÍQUIDO DO PERÍODO	1 289 663,79	980 206,23

BALANÇO

montantes expressos em euros

RÚBRICA	31 DEZ. 2023	31 DEZ. 2022
ACTIVO		
Activo não corrente		
Activos fixos tangíveis	6 112 844,78	3 762 465,67
Activos fixos intangíveis	48 118,48	51 749,84
Propriedades de Investimento	295 748,52	305 628,55
Investimentos financeiros	5 252,33	5 075,16
	6 461 964,11	4 124 919,22
Activo corrente		
Estado e outros entes públicos	26 416,87	17 583,95
Outros activos correntes	13 668,08	14 377,40
Provisões	16 570,70	16 570,70
Diferimentos	386,84	379,74
Caixa e depósitos bancários	4 194 657,04	5 199 348,73
	4 251 699,53	5 248 260,52
TOTAL DO ACTIVO	10 713 663,64	9 373 179,74
FUNDOS PATRIMONIAIS E PASSIVO		
Fundos patrimoniais		
Fundos	125 667,32	125 667,32
Resultados transitados	8 301 946,02	7 321 739,79
Outras variações nos fundos patrimoniais	741 835,68	760 704,18
Resultado líquido do período	1 289 663,79	980 206,23
TOTAL DOS FUNDOS PATRIMONIAIS	10 459 112,81	9 188 317,52
PASSIVO		
Passivo não corrente		
Outros passivos não correntes	38 236,75	40 366,03
	38 236,75	40 366,03
Passivo corrente		
Fornecedores	98 296,83	37 283,41
Estado e outros entes públicos	14 090,92	17 391,69
Outros passivos correntes	102 583,24	89 098,97
Diferimentos	1 343,09	722,12
	216 314,08	144 496,19
TOTAL DO PASSIVO	254 550,83	184 862,22
TOTAL DOS FUNDOS PATRIMONIAIS E PASSIVO	10 713 663,64	9 373 179,74

RELATÓRIO DE AUDITORIA



Tel: +351 217 990 420
Fax: +351 217 990 439
www.bdo.pt

Av. da República, 50 - 10º
1069-211 Lisboa



RELATÓRIO DE AUDITORIA

RELATO SOBRE A AUDITORIA DAS DEMONSTRAÇÕES FINANCEIRAS

Opinião

Auditámos as demonstrações financeiras anexas da **Acreditar - Associação de Pais e Amigos das Crianças com Cancro** (adiante também designada por Associação), que compreendem o balanço em 31 de dezembro de 2023 (que evidencia um total de 10 713 664 euros e um total dos fundos patrimoniais de 10 459 113 euros, incluindo um resultado líquido de 1 289 664 euros), a demonstração dos resultados por naturezas, a demonstração das alterações nos fundos patrimoniais e a demonstração de fluxos de caixa relativas ao ano findo naquela data, e o anexo que inclui um resumo das políticas contabilísticas significativas.

Em nossa opinião, as demonstrações financeiras anexas apresentam de forma verdadeira e apropriada, em todos os aspetos materiais, a posição financeira da **Acreditar - Associação de Pais e Amigos das Crianças com Cancro** em 31 de dezembro de 2023 e o seu desempenho financeiro e fluxos de caixa relativos ao ano findo naquela data de acordo com a Norma Contabilística e de Relato Financeiro para as Entidades do Setor Não Lucrativo adotada em Portugal através do Sistema de Normalização Contabilística.

Bases para a opinião

A nossa auditoria foi efetuada de acordo com as Normas Internacionais de Auditoria (ISA) e demais normas e orientações técnicas e éticas da Ordem dos Revisores Oficiais de Contas. As nossas responsabilidades nos termos dessas normas estão descritas na secção “Responsabilidades do auditor pela auditoria das demonstrações financeiras” abaixo. Somos independentes da Entidade nos termos da lei e cumprimos os demais requisitos éticos nos termos do código de ética da Ordem dos Revisores Oficiais de Contas.

Estamos convictos de que a prova de auditoria que obtivemos é suficiente e apropriada para proporcionar uma base para a nossa opinião.

Responsabilidades do órgão de gestão e do órgão de fiscalização pelas demonstrações financeiras

O órgão de gestão é responsável pela: (i) preparação de demonstrações financeiras que apresentem de forma verdadeira e apropriada a posição financeira, o desempenho financeiro e os fluxos de caixa da Entidade, de acordo com a Norma Contabilística e de Relato Financeiro para Entidades do Setor Não Lucrativo adotada em Portugal através do Sistema de Normalização Contabilística; (ii) criação e manutenção de um sistema de

controlo interno apropriado para permitir a preparação de demonstrações financeiras isentas de distorção material devido a fraude ou a erro; (iii) adoção de políticas e critérios contabilísticos adequados nas circunstâncias; e (iv) avaliação da capacidade da Entidade de se manter em continuidade, divulgando, quando aplicável, as matérias que possam suscitar dúvidas significativas sobre a continuidade das atividades.

O órgão de fiscalização é responsável pela supervisão do processo de preparação e divulgação da informação financeira da Entidade.

Responsabilidades do auditor pela auditoria das demonstrações financeiras

A nossa responsabilidade consiste em obter segurança razoável sobre se as demonstrações financeiras como um todo estão isentas de distorções materiais devido a fraude ou a erro, e emitir um relatório onde conste a nossa opinião. Segurança razoável é um nível elevado de segurança mas não é uma garantia de que uma auditoria executada de acordo com as ISA detetará sempre uma distorção material quando exista. As distorções podem ter origem em fraude ou erro e são consideradas materiais se, isoladas ou conjuntamente, se possa razoavelmente esperar que influenciem decisões económicas dos utilizadores tomadas com base nessas demonstrações financeiras.

Como parte de uma auditoria de acordo com as ISA, fazemos julgamentos profissionais e mantemos ceticismo profissional durante a auditoria e também:

- (i) identificamos e avaliamos os riscos de distorção material das demonstrações financeiras, devido a fraude ou a erro, concebemos e executamos procedimentos de auditoria que respondam a esses riscos, e obtemos prova de auditoria que seja suficiente e apropriada para proporcionar uma base para a nossa opinião. O risco de não detetar uma distorção material devido a fraude é maior do que o risco de não detetar uma distorção material devido a erro, dado que a fraude pode envolver conluio, falsificação, omissões intencionais, falsas declarações ou sobreposição ao controlo interno;
- (ii) obtemos uma compreensão do controlo interno relevante para a auditoria com o objetivo de conceber procedimentos de auditoria que sejam apropriados nas circunstâncias, mas não para expressar uma opinião sobre a eficácia do controlo interno da Entidade;
- (iii) avaliamos a adequação das políticas contabilísticas usadas e a razoabilidade das estimativas contabilísticas e respetivas divulgações feitas pelo órgão de gestão;
- (iv) concluímos sobre a apropriação do uso, pelo órgão de gestão, do pressuposto da continuidade e, com base na prova de auditoria obtida, se existe qualquer incerteza material relacionada com acontecimentos ou condições que possam suscitar dúvidas significativas sobre a capacidade da Entidade para dar continuidade às suas atividades. Se concluímos que existe uma incerteza material, devemos chamar a atenção no nosso relatório para as divulgações



relacionadas incluídas nas demonstrações financeiras ou, caso essas divulgações não sejam adequadas, modificar a nossa opinião. As nossas conclusões são baseadas na prova de auditoria obtida até à data do nosso relatório. Porém, acontecimentos ou condições futuras podem levar a que a Entidade descontinue as suas atividades;

- (v) avaliamos a apresentação, estrutura e conteúdo global das demonstrações financeiras, incluindo as divulgações, e se essas demonstrações financeiras representam as transações e os acontecimentos subjacentes de forma a atingir uma apresentação apropriada;
- (vi) comunicamos com os encarregados da governação, entre outros assuntos, o âmbito e o calendário planeado da auditoria, e as conclusões significativas da auditoria incluindo qualquer deficiência significativa de controlo interno identificado durante a auditoria.

Lisboa, 30 de abril de 2024

Mário Jorge Silvestre Neto,
(ROC nº 1192, inscrito na CMVM sob o nº 20160803)
em representação de BDO & Associados - SROC

2024 À NOSSA FRENTE

Em 2024 a Acreditar cumpre 30 anos. Diria que é um **ano de fecho, de balanço e de projecção no futuro**.

Fomos a associação que esteve ao lado de pais, de crianças, de jovens durante a doença e após a doença. E temos planos para estarmos presentes cada vez com maior abrangência e indo **ao encontro de necessidades novas e velhas**.

Nas novas necessidades e desafios temos:

- Falta de **médicos e de enfermeiros**, que cria enorme apreensões nos pais;
- Acesso a **informação** mais aprofundada sobre a doença, os direitos, a sobrevivência;
- **Cuidadores e sobreviventes** a quererem ser cada vez mais a voz que se faz ouvir;
- **Sociedade** que começa a querer ouvir a voz dos doentes e dos sobreviventes;
- Exigência de **sustentabilidade global**;
- Preparação dos nossos **recursos humanos** para fazer face às novas necessidades;
- Adaptação **digital**;
- **Novos tratamentos**.

Não daremos seguramente resposta a todos estes desafios em 2024, mas teremos de **traçar o caminho e as prioridades** para dar respostas, nomeadamente:

- Fazendo eco das **preocupações dos pais** e sendo interlocutores para o estudo e a resolução de problemas existentes. A presença da Acreditar em **órgãos consultivos** de referência, os trabalhos desenvolvidos e a presença assídua em reuniões nos **hospitais** são a nossa melhor resposta actual e de futuro. Esta tenderá a sofisticar-se com o aumento de todos os nossos conhecimentos sobre melhores práticas e melhores tratamentos;
- Participamos em 7 trabalhos de **investigação**, pertencemos a 8 projectos de acompanhamento ou **consultadoria** em saúde, em oncologia ou pediatria e o número potencial está em crescente. Isso permitir-nos-á ficar mais capacitados e também ir trabalhando o que são as prioridades da pediatria e dos jovens adultos em oncologia. Apoiaremos a realização de uma conferência internacional a realizar em Setembro e estamos também já comprometidos com o apoio a uma outra que se realizará em 2025;
- Continuamos a desenvolver um **projecto de capacitação para pais** e, muito em breve, renovaremos o de **sobreviventes** com novas preocupações e áreas de trabalho;
- Temos a preocupação de sermos cada vez mais **transparentes e responsáveis** na actuação de forma a podermos merecer a confiança de longo prazo de uma sociedade que precisa de confiar para poder dotar a organização dos meios que lhe permitam crescer;

- Estamos a **redefinir a organização** para a tornar mais eficiente e resiliente;
- Aumentamos substancialmente o nosso **orçamento de apoios** sabendo que as famílias continuam a precisar de um reforço nos seus orçamentos, pelo menos até que o Estado reconheça as suas fragilidades;
- Estudaremos todas as formas de **sustentabilidade** da organização de forma a torná-la cada vez mais autónoma e capaz de responder aos desafios que se colocam.

A todos os que se empenham e empenharam connosco neste esforço estamos gratos e assumimos o compromisso de **melhorar sempre**, de forma que nenhuma criança, nenhum jovem, nenhum pai ou nenhuma mãe, sinta que precisa de mais.

Margarida Cruz
Directora-geral da Acreditar

Região Sul (sede)

Rua Prof. Lima Basto, n.º 73
1070-210 Lisboa
acreditar@acreditar.pt
21 722 11 50

Região Centro

Rua Camilo Pessanha, n.º 2
3000-600 Coimbra
acreditar_nrc@acreditar.pt
239 482 027

Região Norte

Rua Académico Futebol Clube, n.º 364
4200-602 Porto
acreditar_nrn@acreditar.pt
22 548 04 05

Região da Madeira

Av. Luís de Camões,
Complexo Habitacional do Hospital,
bloco 3, r/c esq.
9000-168 Funchal
291 742 627
mg@acreditar.pt

ACREDITAR.ORG.PT



ACREDITAR
ASSOCIAÇÃO DE PAIS
E AMIGOS DE CRIANÇAS
COM CANCRO